



**DE'BUT Mail**  
EXPERT IN MESSAGING SYSTEM

การตั้งค่า SMTP Authentication  
เพื่อการใช้งานระบบเมลผ่านโปรแกรม Outlook Express

 **SOFTDE'BUT Co.,Ltd**

Powered By Softde'but Co., Ltd.

Revision 1.01 | Modified 24/03/2015



Good **communication**  
Good competitive



## สารบัญ

---

การตั้งค่า SMTP Authentication เพื่อการใช้งานระบบเมลล์ผ่านโปรแกรม Outlook Express .....	3
--	---

## การตั้งค่า SMTP Authentication เพื่อการใช้งานระบบเมลล์ผ่านโปรแกรม Outlook Express

การใช้งาน Outlook Express กับ CommuniGatePro

### 1. เปิดโปรแกรม Microsoft Outlook Express

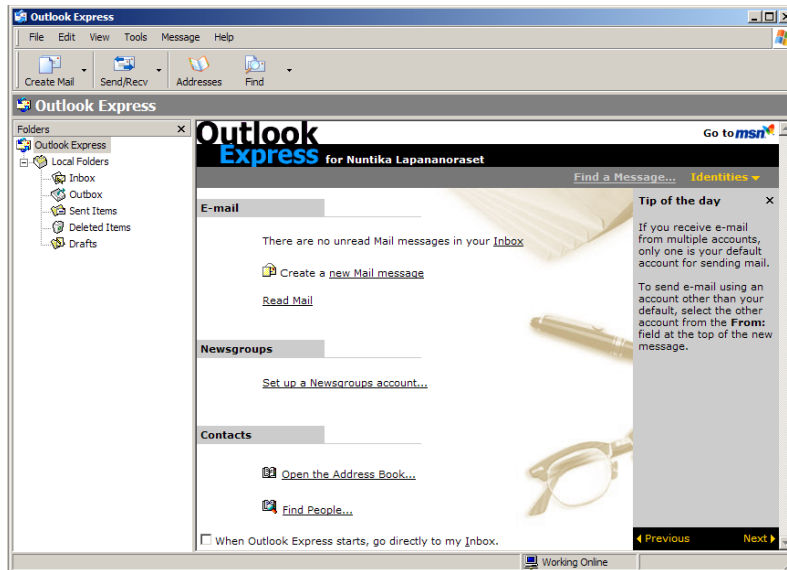

รูปที่ 1 แสดงหน้าต่างโปรแกรม Microsoft Outlook Express

### 2. เลือกที่ Menu → Tools → Accounts เพื่อทำการสร้าง Accounts สำหรับรับส่ง e-mail

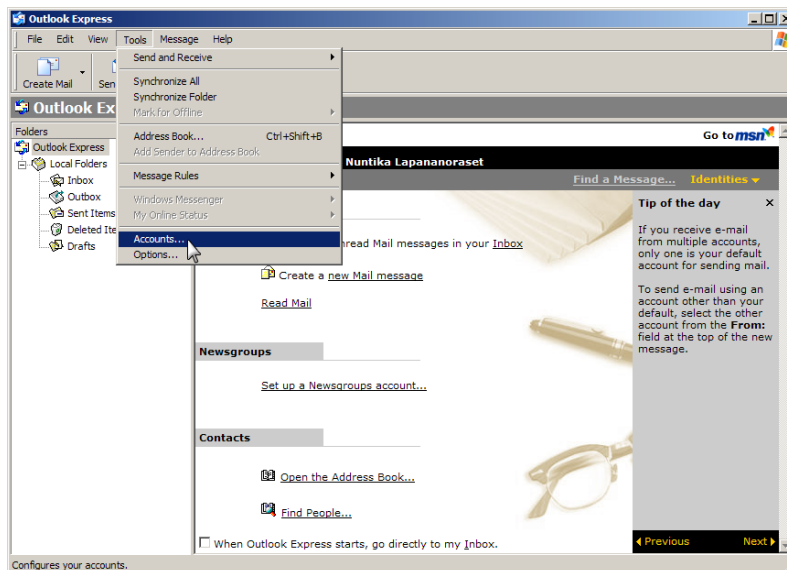

รูปที่ 2 แสดงการสร้าง Accounts

3. เข้าสู่ Internet Accounts ให้ทำการเพิ่ม Account สำหรับ Mail

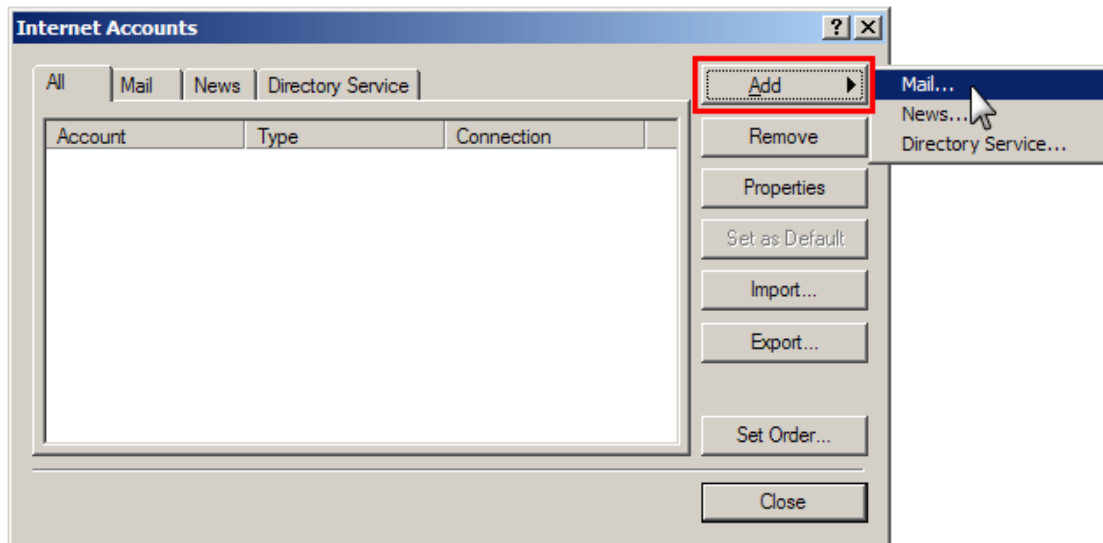

รูปที่ 3 แสดงการเพิ่ม Account สำหรับ Mail สู่อินเทอร์เน็ต Accounts

4. ทำการใส่ชื่อและนามสกุลผู้ใช้ ซึ่งส่วนนี้จะปรากฏให้ผู้รับทราบว่าใครเป็นผู้ส่ง e-mail

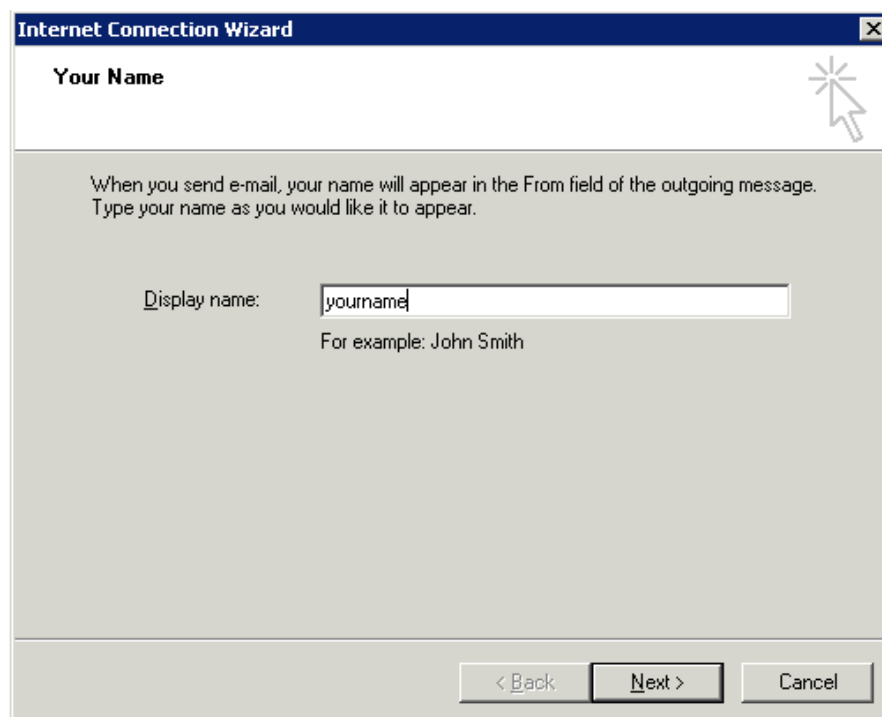

รูปที่ 4 แสดงตัวอย่างการใส่ชื่อในช่อง Display Name

5. ทำการใส่ e-mail address

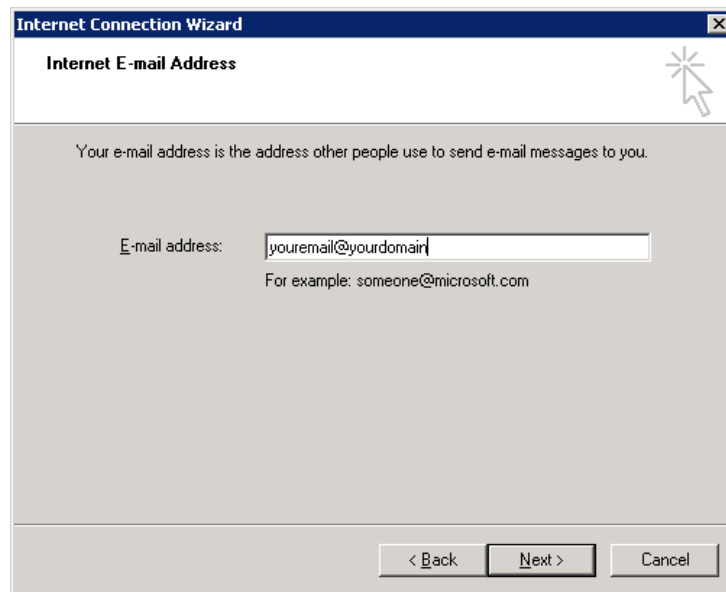

รูปที่ 5 แสดงตัวอย่างการใส่ E-mail address

6. ทำการกำหนดค่าข้อมูล server

My incoming mail server is a	ให้ผู้ใช้เลือก protocol การรับส่งข้อความว่าจะจะเป็น POP3 หรือว่า IMAP
Incoming mail	Server ที่ต้องการรับ e-mail
Outgoing mail	Server ที่ต้องการส่ง e-mail

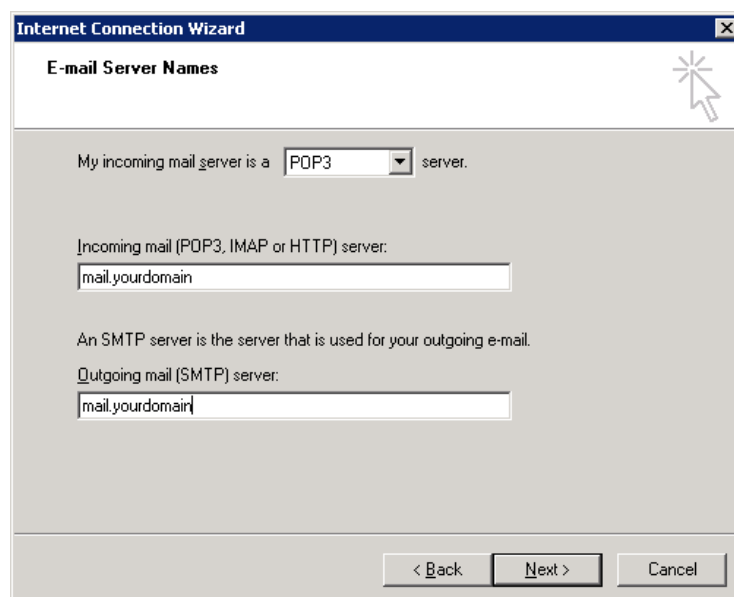

รูปที่ 6 แสดงตัวอย่างการใส่ค่าต่างๆในหน้า E-mail Server Names

7. ทำการใส่ค่าในหน้า Logon เพื่อเข้าสู่ mailbox ของผู้ใช้

Account name	Username ของผู้ใช้ตามด้วย '@' และ Domain name เช่น username ที่ชื่อ youemail อยู่ domain yourdomain ก็จะใช้ว่า youemail@yourdomain
Password	Password ของผู้ใช้

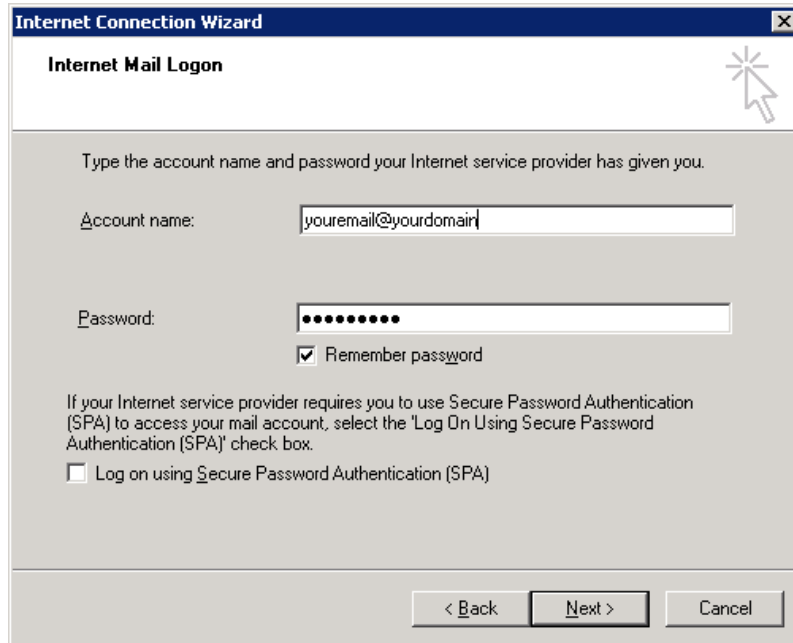

รูปที่ 7 แสดงตัวอย่างการใส่ค่าต่างๆในหน้า Internet Mail Logon

8. Click ที่ Finish เพื่อจบการตั้งค่าการรับ-ส่ง e-mail

9. เนื่องจากระบบ mail ได้มีการป้องกันการ Relay จึงต้องมีการ Set ค่าเพื่อ Authenticated ใช้สำหรับการส่ง mail

ให้เข้าสู่ Internet Account อีกครั้ง (Tools → Accounts) แล้วเลือก Account ที่ต้องการ จากนั้นคลิกที่ Properties

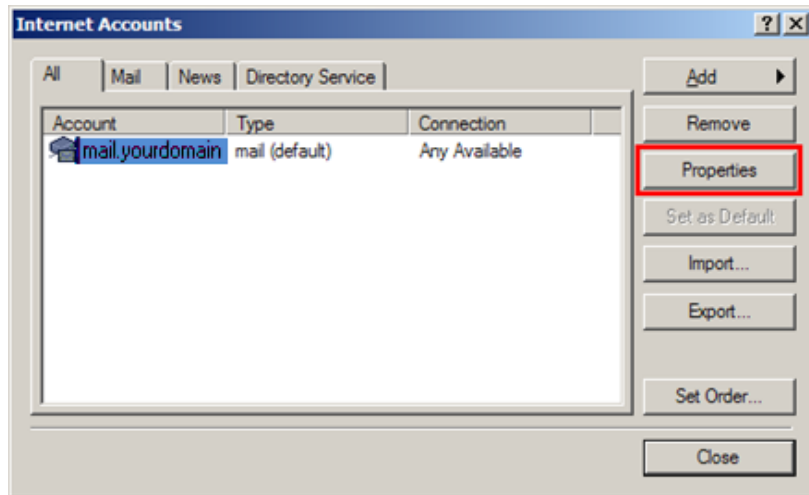

รูปที่ 8 แสดงหน้าต่างของ Internet Accounts

ให้ทำการเลือกที่แท็บ Server เพื่อเข้าสู่การจัดการเกี่ยวกับ e-mail Server

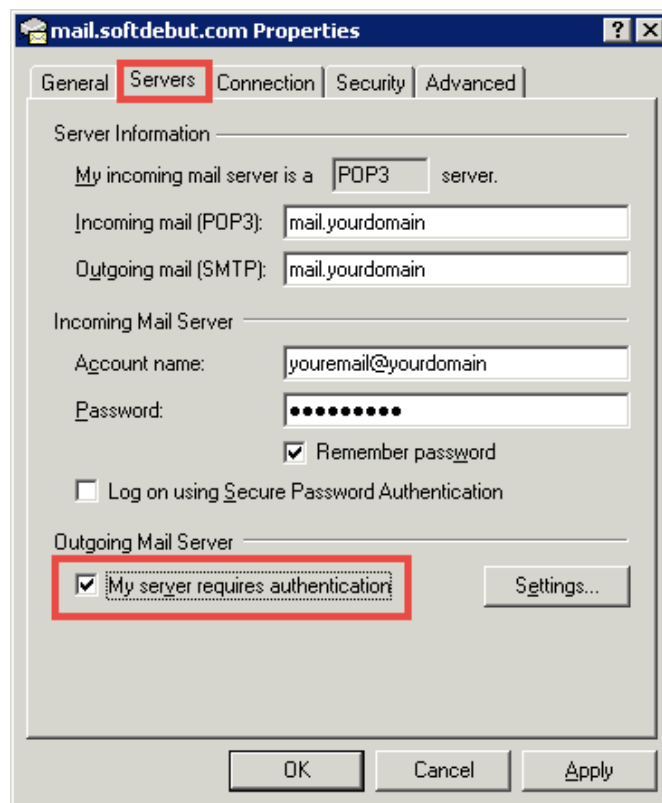

รูปที่ 9 แสดงหน้าต่างของ Accounts - Server Properties

ทำการ Enable ตรง My server requires authentication ในส่วนของ Outgoing Mail Server จากนั้นคลิกที่ปุ่ม Apply และ OK ตามลำดับ

## 10. ทดลองรับ-ส่งข้อความ